



CASE 67

Cirurgião: Marcos **BICALHO BARROSO**

Paciente, sexo feminino, 88 anos, relata dores nas próteses, porém ênfase para a prótese inferior .

1ª sessão: Remoção da prótese, antibioticoterapia [2 meses desdentada] não tinha como usar nada na região, sem rebordo algum para um mínimo de estabilidade na prótese e estava muito inflamado.

2ª sessão [15 dias]: remoção de todos os implantes da mandíbula.

3ª sessão [60 dias]: fixação de 2 implantes HE BioDIRECT com 70 N de estabilidade primária, instalação de uma overdenture sobre 2 pilares esféricos (O'ring).

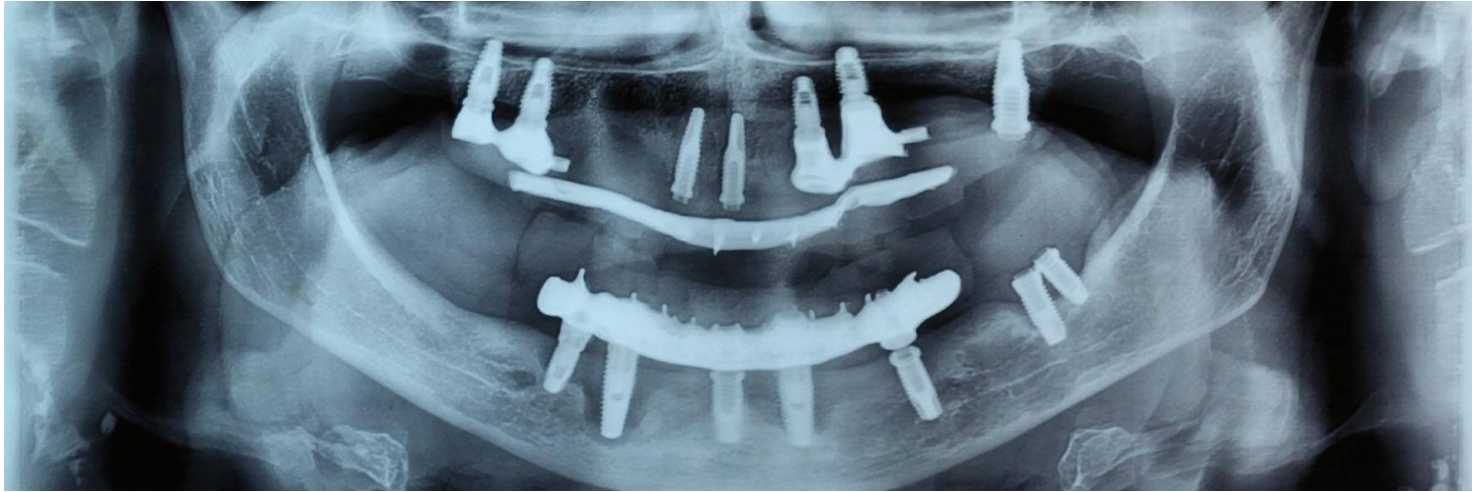

Aspecto geral da radiografia panorâmica



Remoção da prótese

[1ª Seção]



Antibioticoterapia

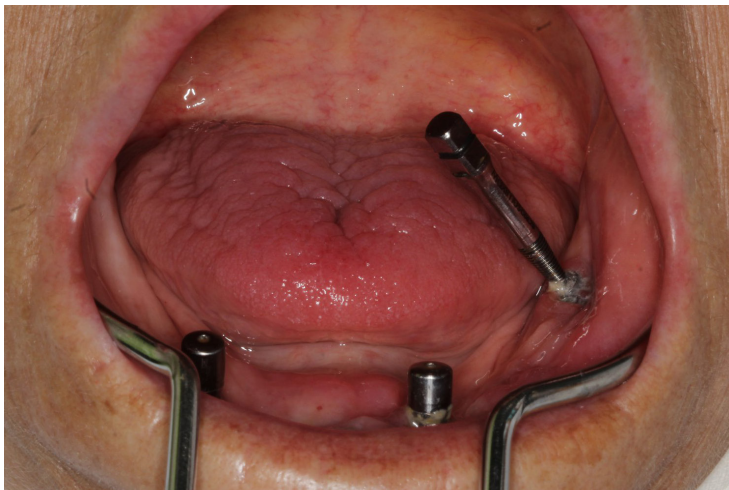

Remoção de todos os implantes da mandíbula

[2ª Seção 15 dias]



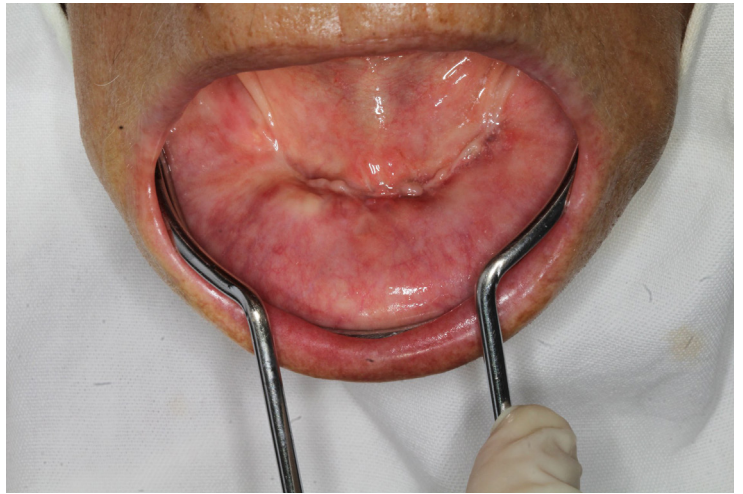

Aspecto pós-remoção dos implantes

[Follow Up = 02 meses]



Vista oclusal

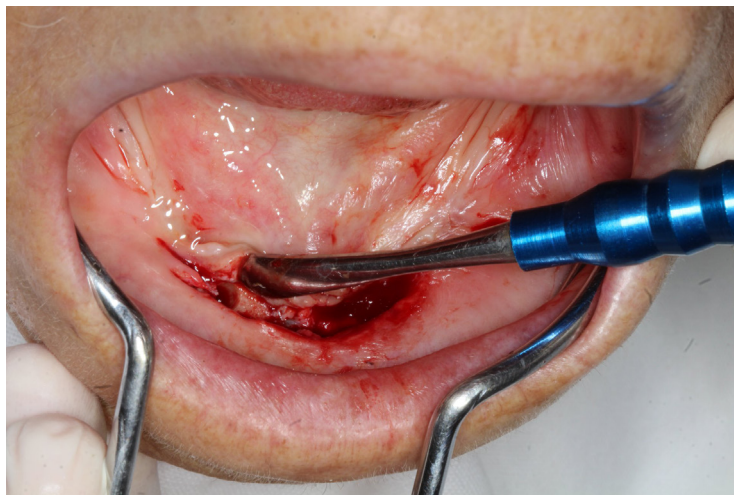

Preparação para instalação dos implantes

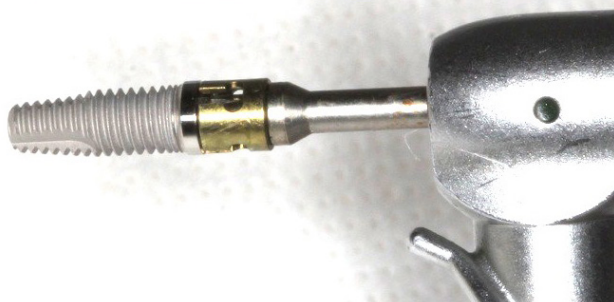
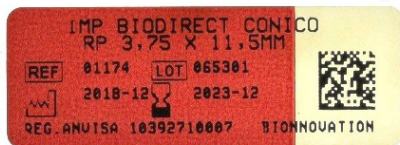

Implante BioDIRECT 3,75 x 11,5 mm

[Cod 01174 Lote 065381]

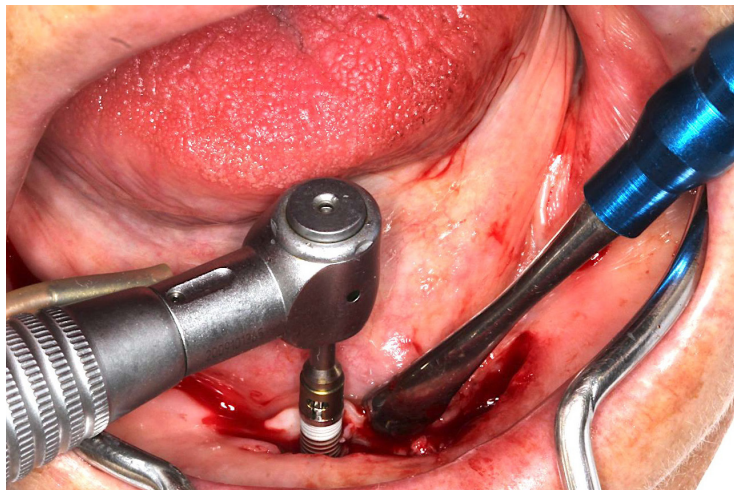

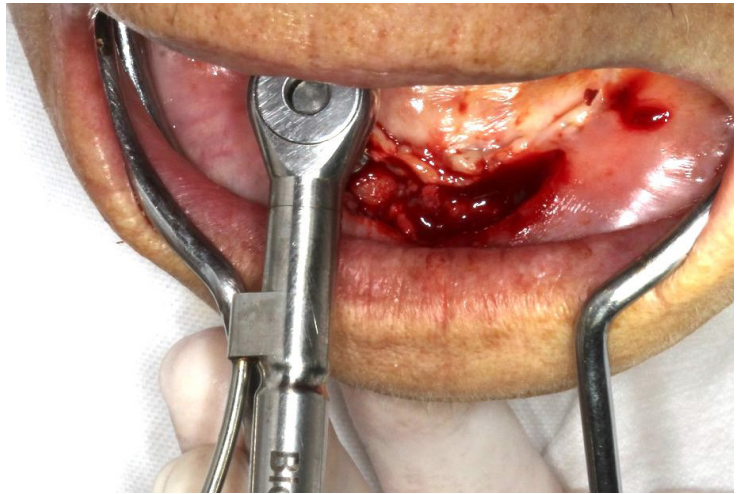
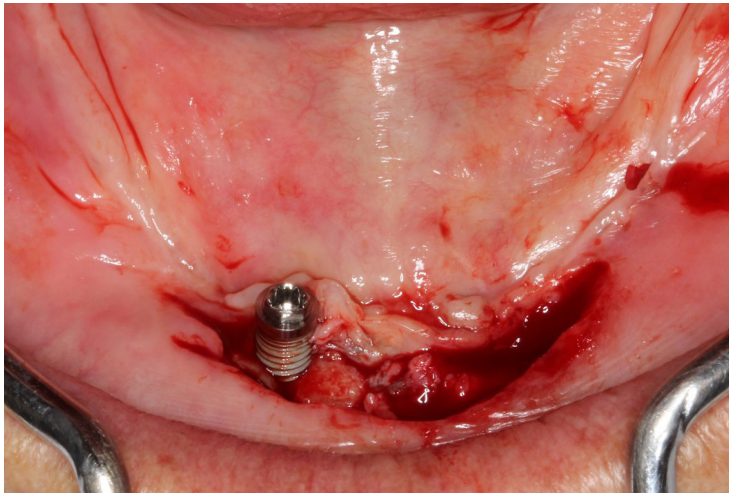

Travamento 70 Ncm



Implante após instalação



Pilar O'Ring instalado

[Cod 06069 Lote 050582]



2 x Implante BioDIRECT 3,75 x 11,5 mm

[Cod 01174 Lote 065381]

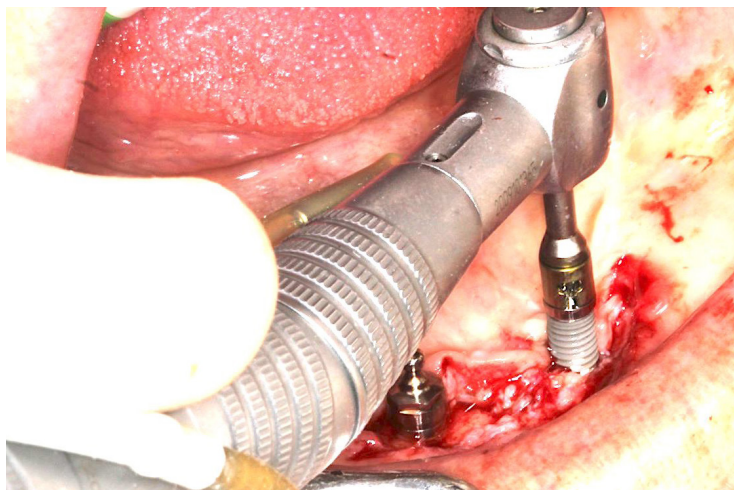

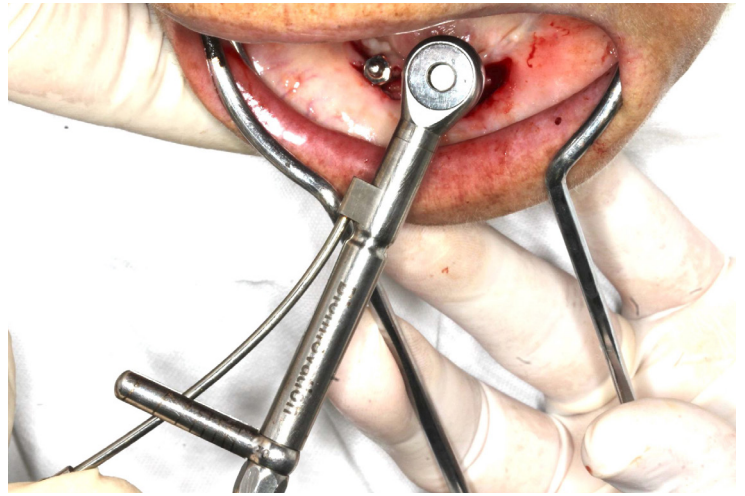
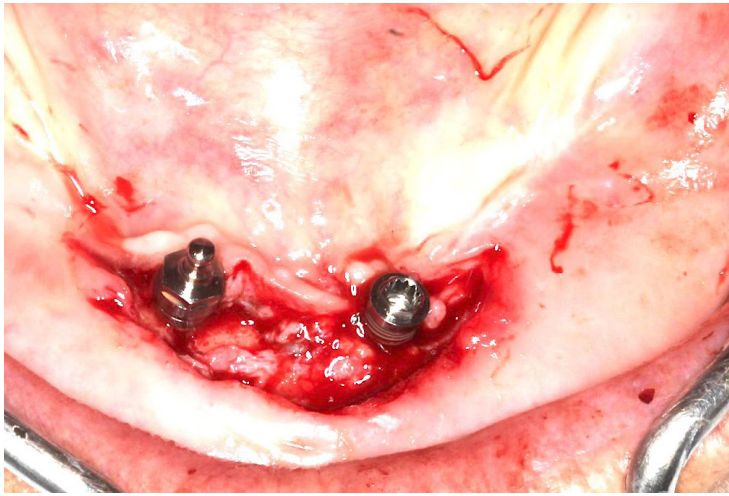

Travamento 70 Ncm

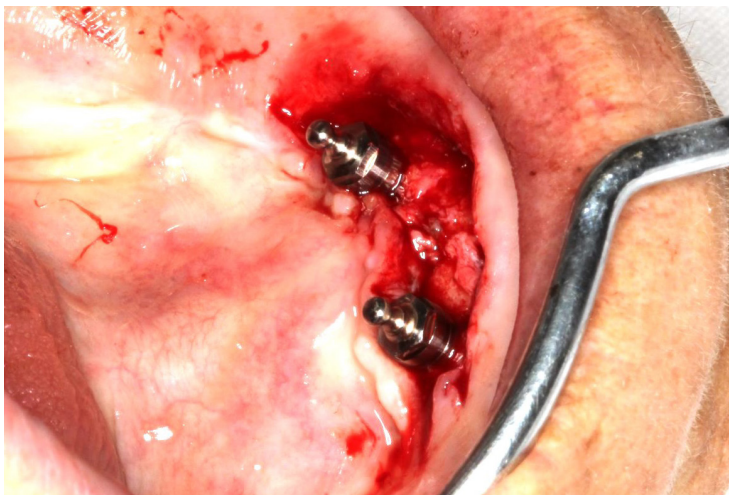

2 x Pilares O' Rings

[Cod 06069 Lote 050582] [Cod 06069 Lote 061338]



Preparo para encaixe das cápsulas metálicas



Prótese inferior com os encaixes O'Ring

[Cod 12003 Lote 066036] [Cod 12003 Lote 062871]



Prótese inferior instalada



Paciente com a overdenture instalada



Pilares utilizados na overdenture